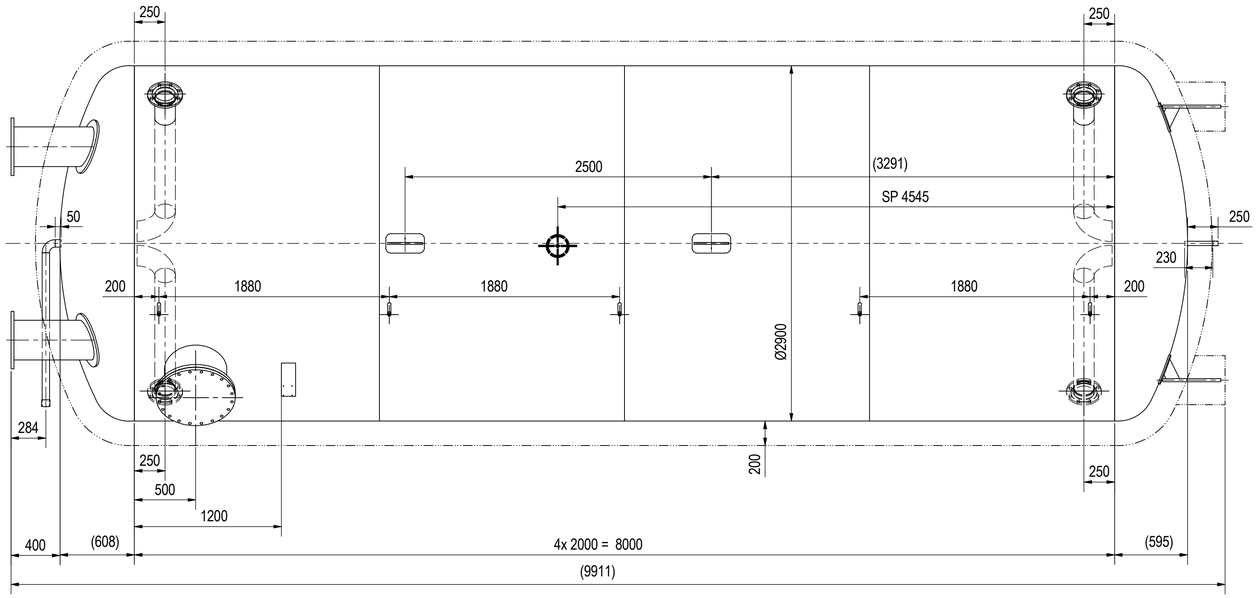

Detail Rohrfuß
M 1 : 10

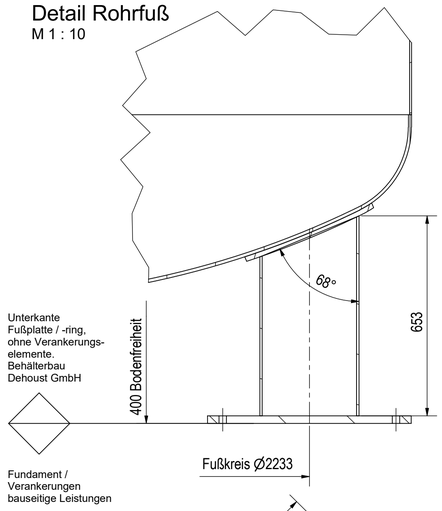

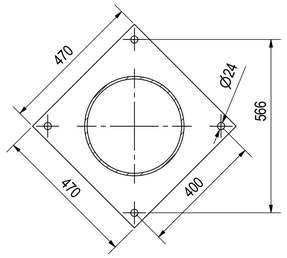

Ansicht von oben (1 : 25)

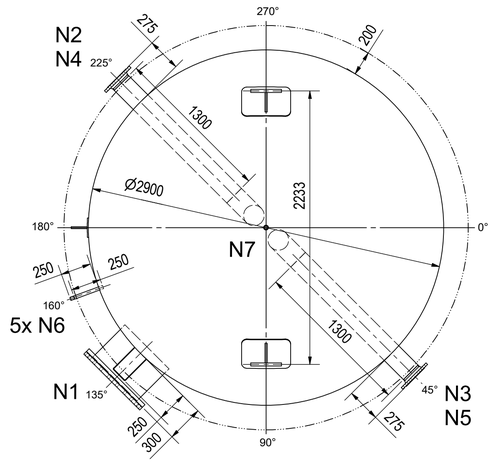

Ansicht von unten (1 : 25)

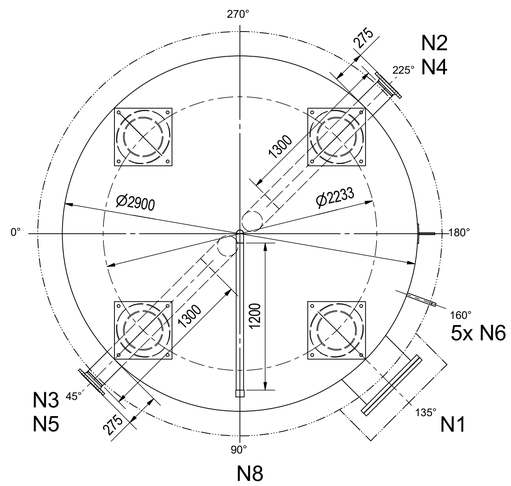

Hinweise	Die Auslegung von Fundament und Verankerung erfolgt bauseits. Die Eignung von Untergrund und Fundament ist bauseits zu prüfen. Die Tragkonstruktion ist ggf. bei Aufstellung zu unterfüttern. Der Behälter ist spannungsfrei anzuschließen. Die Gewichtsangaben können aufgrund Toleranzen etc. abweichen. Für den Transport ist eine Reserve (min. 10%) einzuplanen.
Zubehör Isolierung:	
Mannlochhaube	lose geliefert, bauseits montieren, abdichten
Tragösenhauben oberer Boden	lose geliefert, bauseits montieren, abdichten
Tragösenbleche am Zylinder	montiert, verschraubt

Nr.	Menge	Bezeichnung	Größe	PN	Norm	Verwendung
N1	1	Mannloch	DN500		1092-1/01/A 1092-1/05	
N2	1	Flanschstutzen mit Bogen	DN150	16	1092-1/11/B1	Einspeisung / Entnahme
N3	1	Flanschstutzen mit Bogen	DN150	16	1092-1/11/B1	Einspeisung / Entnahme
N4	1	Flanschstutzen mit Bogen	DN150	16	1092-1/11/B1	Einspeisung / Entnahme
N5	1	Flanschstutzen mit Bogen	DN150	16	1092-1/11/B1	Einspeisung / Entnahme
N6	5	Muffe	1/2"		10241	Temperaturfühler
N7	1	Muffe	1"		10241	Entlüftung
N8	1	Muffe	2"		10241	Entleerung

Transportabmessungen transport dimensions		
Länge length	Breite width	Höhe height
10100	3400	3500

Das Urheberrecht an dieser zum persönlichen Gebrauch anvertrauten Zeichnung verbleibt bei uns. Ohne unsere schriftliche Genehmigung darf dieses Dokument weder ganz noch teilweise kopiert, vervielfältigt oder Dritten zugänglich gemacht werden.
DEHOUST GmbH

Index	Änderungen	Datum	Name

Ausgabedatum 26.02.2019	Auftrags-Nr.:	Artikel-Nr.: 173250 / 170250	Prüfvermerke TÜV	Bearbeiter cw
Medium Wasser	Kunde DEHOUST GmbH Heidenau			Maßstab 1 : 25
Werkstoff P355GH	Kommission:			Gewicht 7.500 kg

DEHOUST
01809 Heidenau
DürerStraße 1
Tel 03529/565850 Fax 565871

Behälterbezeichnung
Pufferspeicher 57 m³
Ø2900_3bar_57m³_200mm_RF

Behälter-Nr.:

Zeichnungs-Nr.: 814787
Projekt-Nr.: 12-2018
Blatt-Nr.: 1
Blattzahl:

C:\Klio Data\Projekte\P13724\Zeichnungen\B_Bauteile_Baugruppen\Ø2900_57_3_200_RF_WZ2.idw